



## Welkom bij Van 't Hof

Wonen. Het woord betekent voor iedereen iets anders: Een plek hebben waar je jezelf kunt terugtrekken. Een omgeving waar de kinderen veilig kunnen opgroeien. Een locatie waar familie en vrienden bij elkaar komen. Bij onze makelaars draait alles dan ook om de vraag: Wat betekent wonen voor jou? Want zodra we dit weten kunnen we doen waar we goed in zijn: Mensen en de ideale woning met elkaar matchen.

Mede dankzij de langdurige relaties met onze tevreden klanten zijn wij uitgegroeid tot één van de grootste makelaarskantoren uit de regio. Onze gedreven NVM makelaars, taxateurs en hypotheekadviseurs hebben hun sporen verdiend en werken met een frisse blik op de recente ontwikkelingen in het vakgebied.

De reden dat wij al zo lang bestaan is omdat wij constant blijven innoveren en de wensen van onze klanten voorop stellen. Wat mogen wij voor jou betekenen?

## Blijf andere kopers net een stap voor

Momenteel moet je er als koper snel bij zijn. Via de Zoekservice van Van 't Hof heb jij altijd een streepje voor en ontdek je als eerste welke huizen er in de omgeving op de markt komen. Je krijgt automatisch een mail met woningen die binnen jouw zoekcriteria vallen. Meld je aan via [vanthof.nl/zoekservice](http://vanthof.nl/zoekservice).

Wil je zeker weten dat je geen nieuw aanbod mist? Like dan de Van 't Hof Facebookpagina van jouw regio en zie de nieuwste huizen gewoon op jouw tijdlijn verschijnen. Hierdoor ben je andere kopers net even voor en voorkom je dat iemand anders er met jouw droomhuis vandoor gaat.

@vanthofWaddinxveen  
@vanthofZoetermeer

@vanthofGouda



Woonoppervlakte

**113 m<sup>2</sup>**

Inhoud

**388 m<sup>3</sup>**

Kamers

**3**

Slaapkamers

**2**



### Kenmerken

Soort woning

Bouwvorm

Bouwjaar

Ligging

Aantal verdiepingen

Energieklasse

eengezinswoning

bestaande bouw

1975

in woonwijk, open  
ligging

4

C



### Voorzieningen

Tuinligging

Tuintype

Parkeergelegenheid

Verwarming

CV ketel bouwjaar

Isolatievormen

zuidoost

achtertuint

openbaar parkeren

c.v.-ketel

2020

muurisolatie, vloerisolatie,  
gedeeltelijk dubbel glas

Vraagprijs

**€ 400.000,- k.k.**



Zoek je een woning welke net even wat anders is dan de doorsnee woning en welke je nog een beetje naar eigen inzicht kunt renoveren?

Dan is deze ontzettend leuke en vooral een speelse woning, welke is uitgevoerd als een split-level woning, met vier woonniveaus wellicht de woning die je zoekt!

Deze split-level woning heeft vier woonniveaus welke start op een voor kinderen zeer fijn en veilig woon dek, welke met kleine trappen met elkaar zijn verbonden en het geheel net wat anders maakt dan de doorsnee woning.

De woning heeft een ruime woonkeuken, grote woonkamer, thans twee (maar eigenlijk vier) slaapkamers, een diepe tuin en beschikt over een aparte fietsenberging op korte afstand van de woning.

Op korte afstand gelegen van basisscholen, het winkelcentrum met een halte van de RandstadRail, de uitvalswegen, op 10 minuten van het Stadshart en recht tegenover de entree van het wijkpark "Westerpark".

De indeling van deze leuke woning is als volgt:

Eerste verdieping op het woon dek:

Entree in een ruime hal met hier de meterkast (5 groepen + aardlekschakelaars), de geheel betegelde toiletruimte met closet en fonteintje en een berging met hierin tevens opgenomen de wasmachineaansluiting.

Vanuit de hal kom je in de royale, open woonkeuken welke een oppervlakte heeft van circa 15m<sup>2</sup> met hierin zowel een L-vormige, standaard keukenopstelling en een groot gasfornuis en afzuiger.

Begane grond:

Met een trapje ga je vanuit de woonkeuken naar de lager gelegen, ruime woonkamer, welke een oppervlakte heeft van 27m<sup>2</sup> met grote ramen en dubbele deuren, welke zorgen voor zeer veel lichtinval en uitzicht op de mooie tuin. De woonkamer is verder voorzien van een laminaatvloer en een deur naar de diepe tuin.

Deze tuin is ruim 12 meter diep en is gesitueerd op het zuid/oosten met hierdoor de gehele dag de zon en heeft zij entree.

Tweede verdieping:

Vanuit de woonkeuken, kom je via een tussen hal bij het volgende trapje naar boven, waarmee je komt op de eerste slaapverdieping met hier een ruime overloop, de berg/stookruimte met hierin de c.v.-combiketel en een zeer grote (voorheen 2), aan de tuinzijde gelegen slaapkamer van circa 21,5m<sup>2</sup>.

Ook deze verdieping is voorzien van een laminaatvloer.



### Derde verdieping:

Met een klein trapje kom je op het laatste niveau met hier ook een overloop en een bergkast. Er is een volledig betegelde, luxe badkamer, welke in 2023 is vernieuwd en is uitgevoerd met een inloopdouche, closet en een wastafelmeubel.

Ook is op deze verdieping een ruime slaapkamer, nu aan de voorzijde van de woning met een oppervlakte van 15m<sup>2</sup>.

Ook deze verdieping is voorzien van een laminaatvloer.

Kortom deze woning moet je gezien hebben!!

### Bijzonderheden:

- Zeer speelse woning;
- Toilet vernieuwd in 2023;
- Badkamer vernieuwd in 2023;
- Dakbedekking vanuit VvE deels vervangen 2020;
- Ruim 12 meter diepe achtertuin op zuid/oosten;
- Actieve V.v.E.;
- Bijdrage VvE € 99,98 per maand (woning);
- Bijdrage VvE € 1,95 per maand (berging);
- Westerpark op steenworp afstand;
- Bij de woning is te koop een garagebox (nummer 147/85), koopsom garagebox is € 27.500,- k.k.;
- Bijdrage VvE € 17,01 per maand (garage);
- Van toepassing zijn de Asbest- en Ouderdomsclausule;
- Oplevering in overleg (indicatie december 2025).

Heeft u interesse in dit huis? Schakel direct uw eigen NVM-aankoop makelaar in.

Uw NVM-aankoopmakelaar komt op voor uw belangen en bespaart u tijd, geld en zorgen.

Adressen van collega NVM-aankoopmakelaars in Haaglanden vindt u op Funda.

De gegeven informatie is met zorgvuldigheid opgesteld, aan de juistheid kunnen echter geen rechten worden ontleend. Alle verstrekte informatie moet beschouwd worden als een uitnodiging tot het doen van een aanbod of om in onderhandeling te treden.

































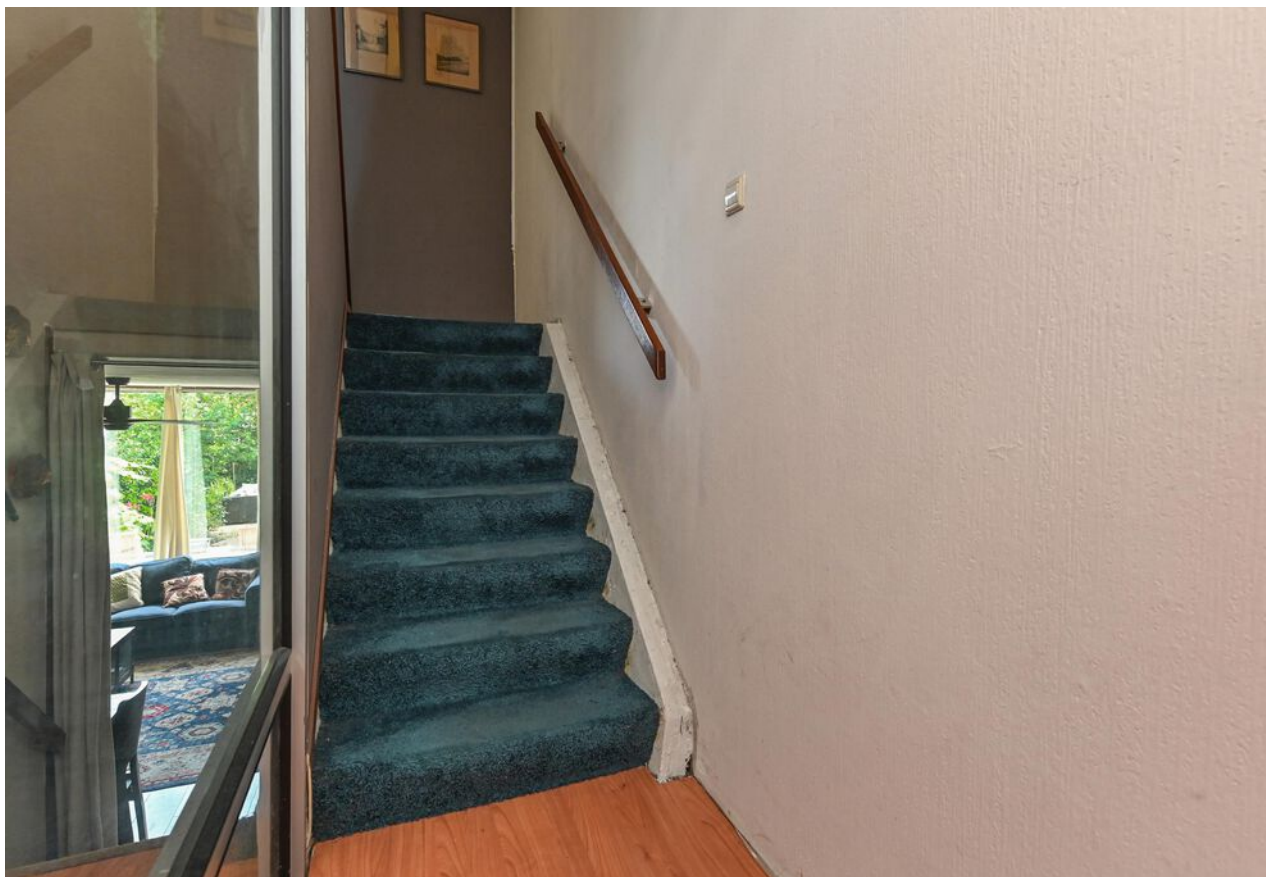





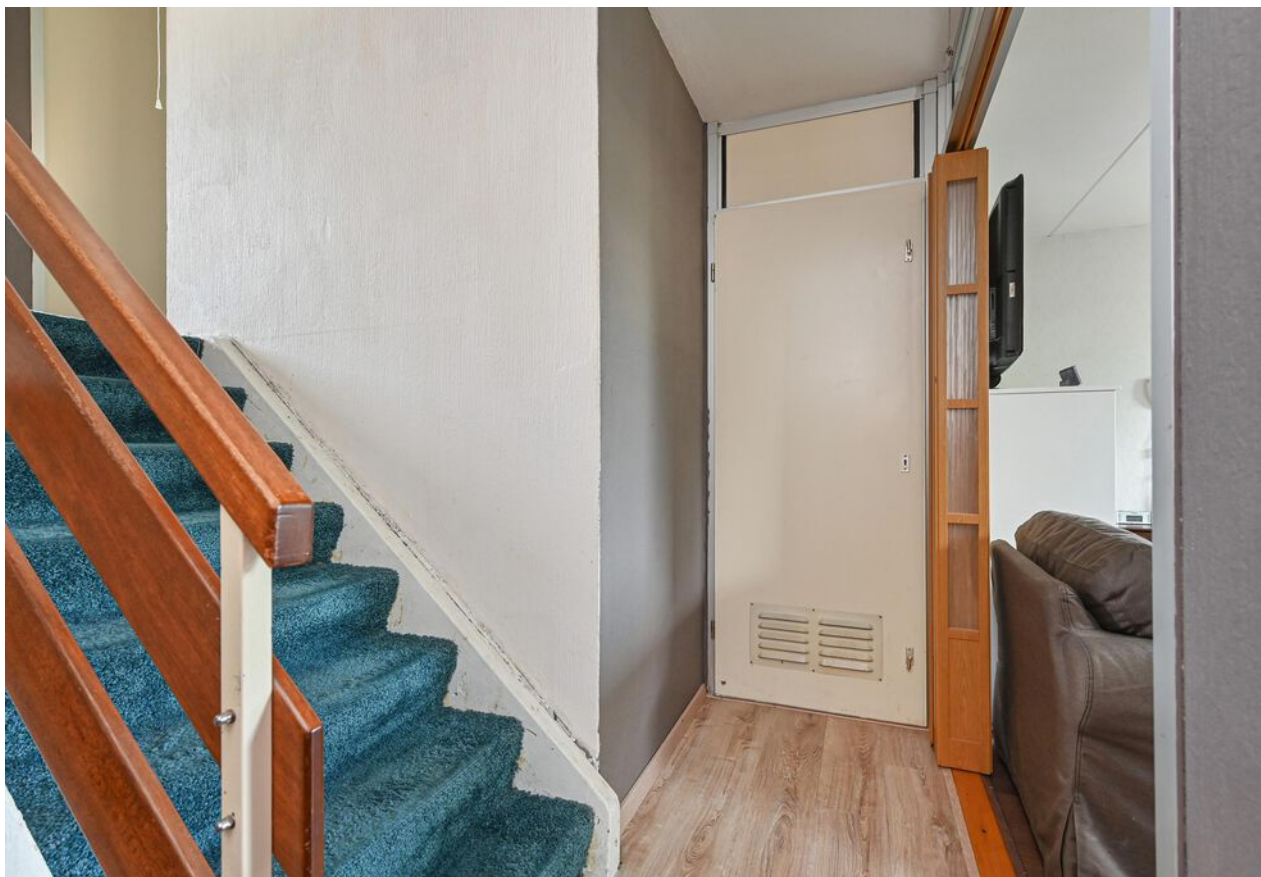























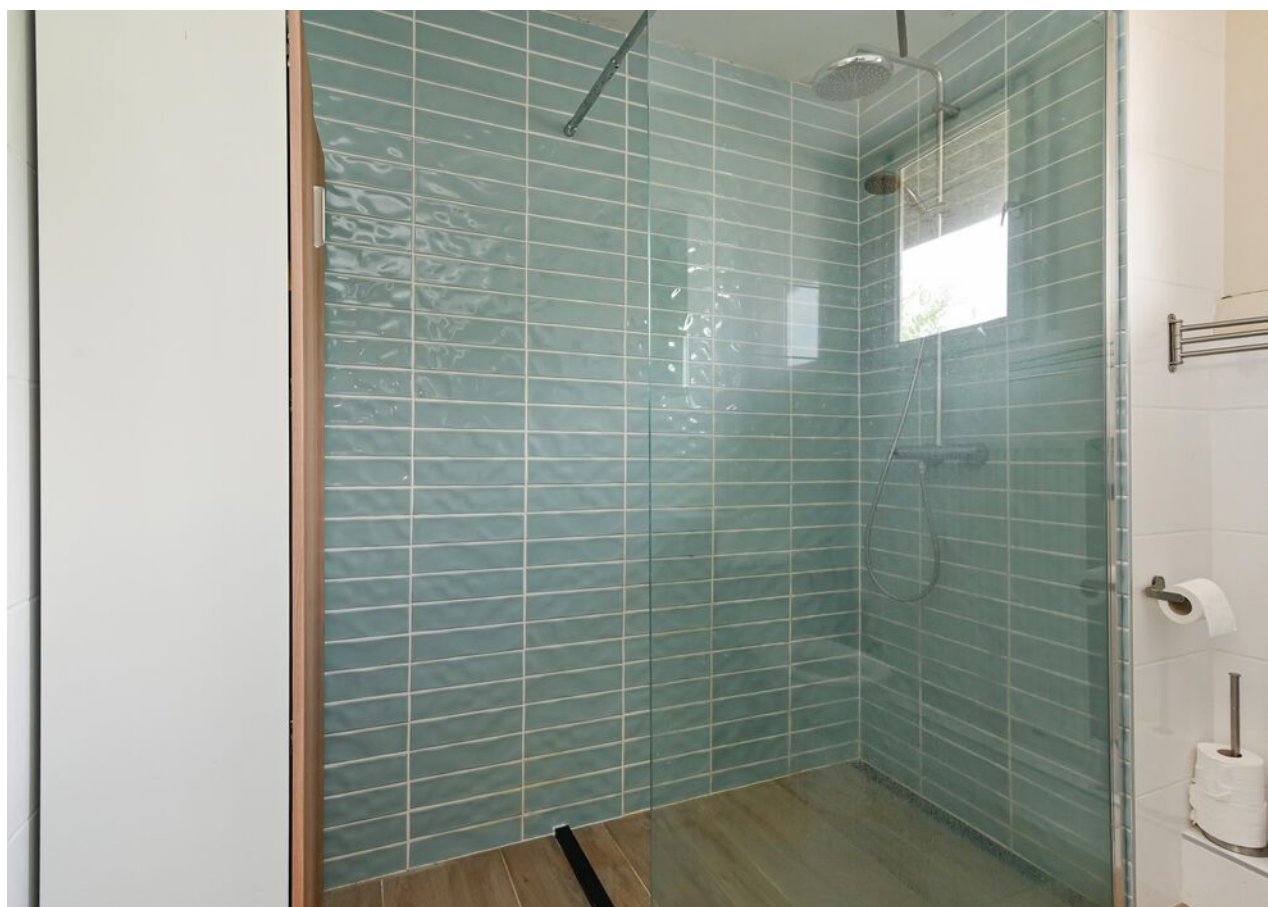











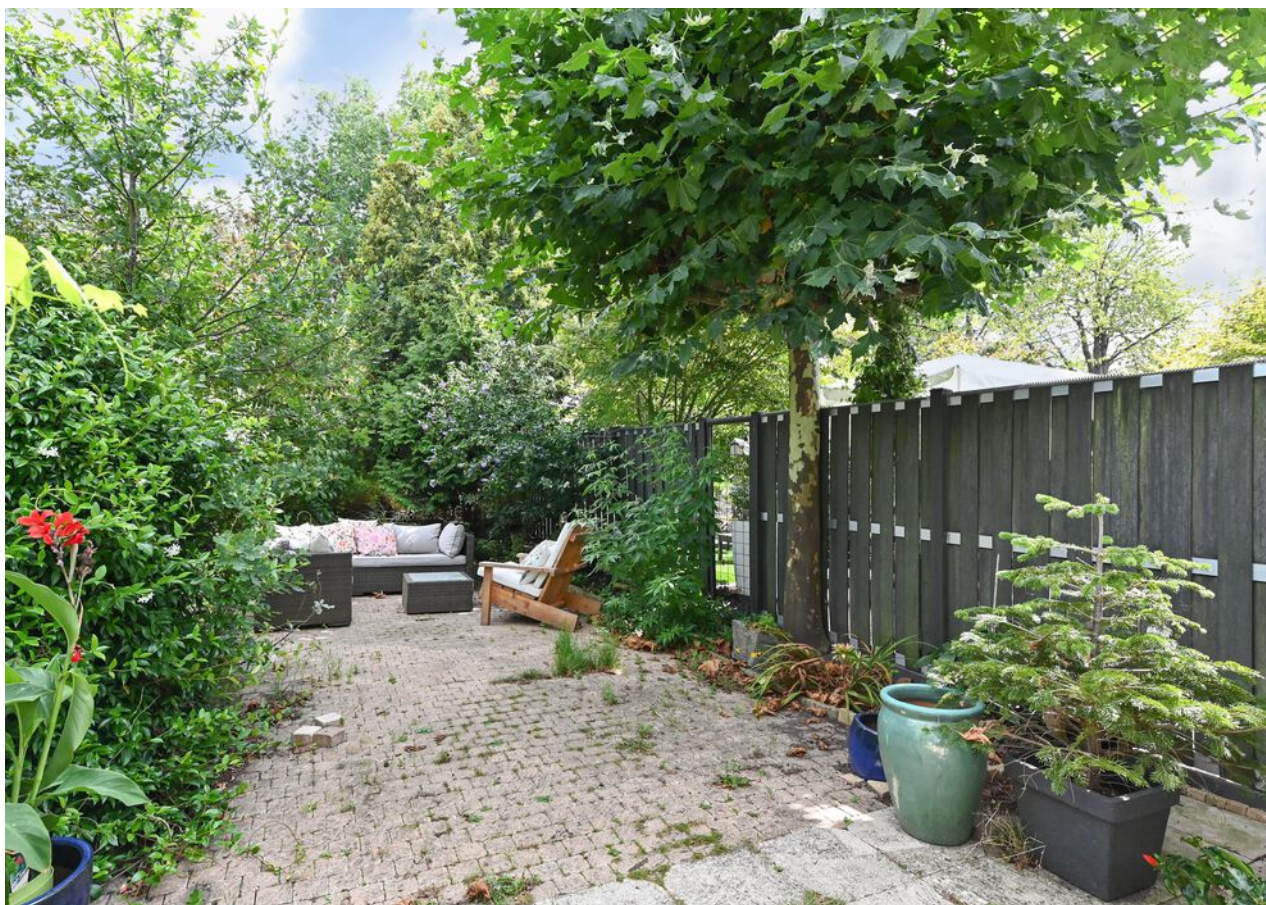

















C



# Plattegrond

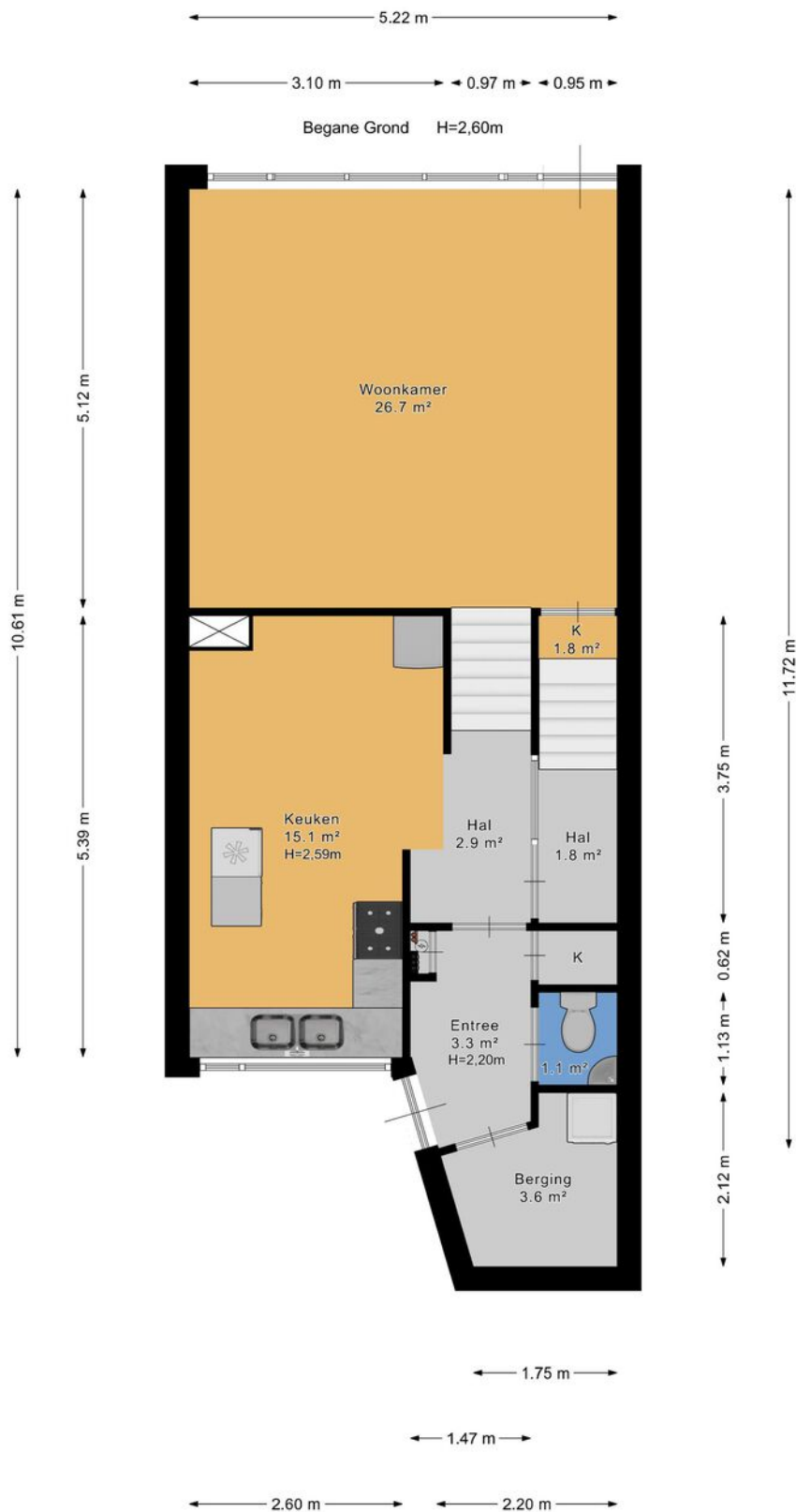





# Plattegrond







# Plattegrond

← 1.51 m →

Berging

↑ 2.04 m ↓







# Plattegrond

← 2.65 m →

Garage

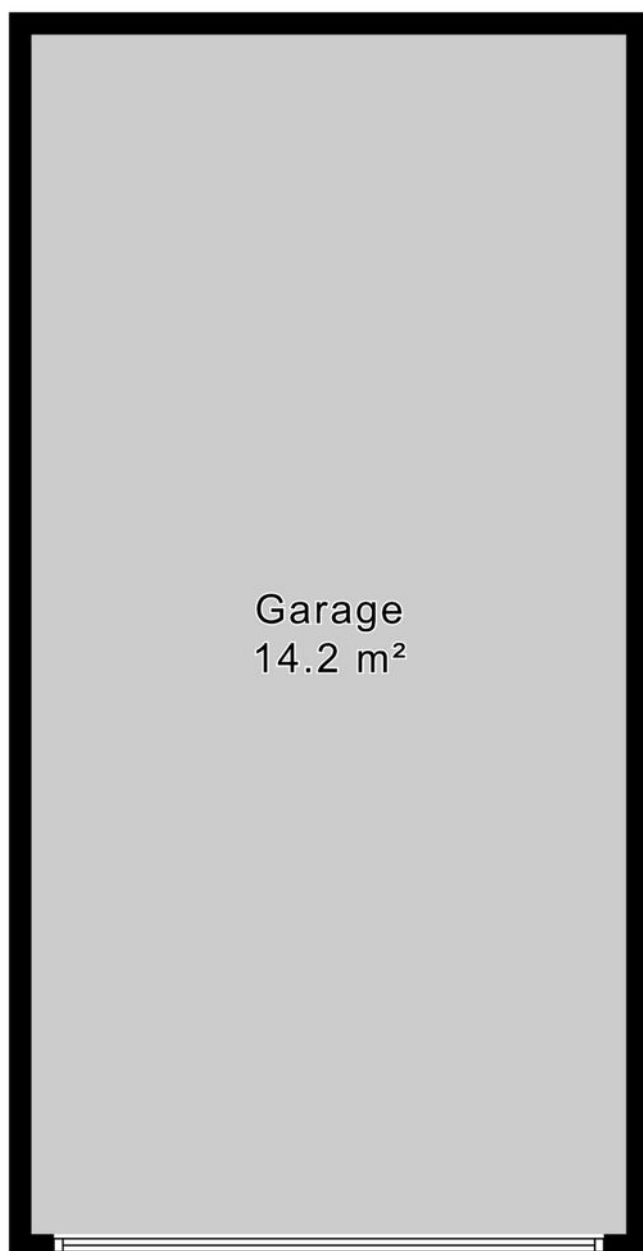

↑ 5.35 m ↓



# Plattegrond

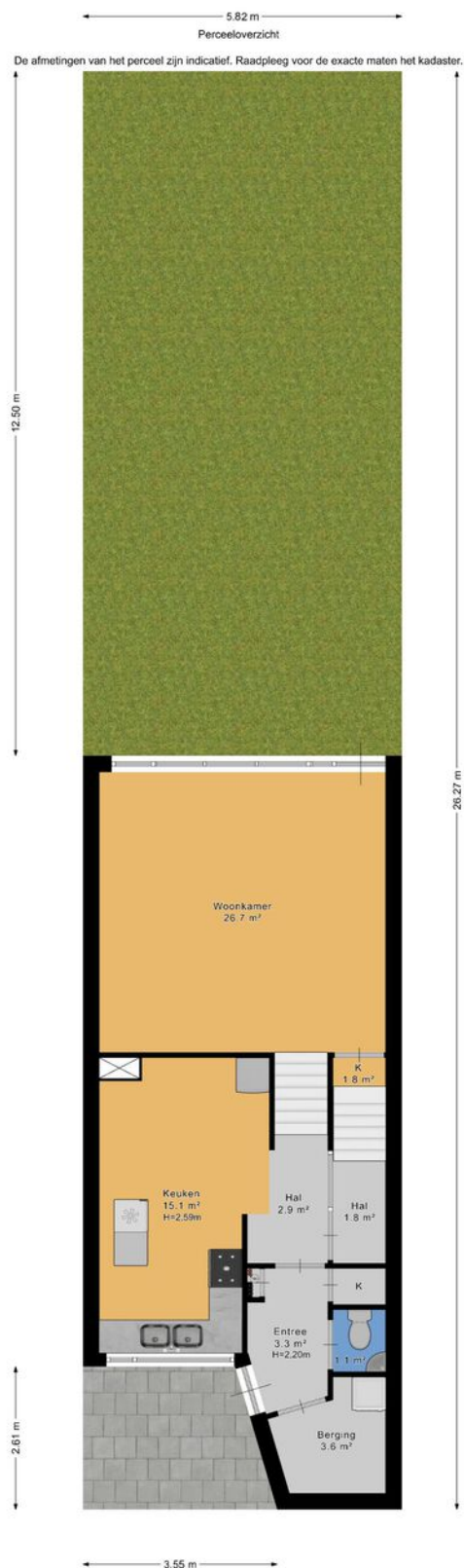





# Kadastrale kaart

Kadastrale kaart

Uw referentie: ---



Deze kaart is noordgericht

12345 Perceelnummer

25 Huisnummer

Vastgestelde kadastrale grens

Voorlopige kadastrale grens

Administratieve kadastrale grens

Bebouwing

Voor een eensluidend uittreksel, geleverd op 8 september 2025  
De bewaarder van het kadaster en de openbare registers

Schaal 1: 1000

Kadastrale gemeente Zoetermeer

Sectie F

Perceel 728

Aan dit uittreksel kunnen geen betrouwbare maten worden ontleend.  
De Dienst voor het kadaster en de openbare registers behoudt zich de intellectuele  
eigendomsrechten voor, waaronder het auteursrecht en het databankenrecht.

kadaster



# Lijst van zaken

	Blijft achter	Gaat mee	Ter overname	Nvt
<b>Woning - Interieur</b>				
(Voorzet) openhaard met toebehoren				X
Allesbrander				X
Houtkachel				X
(Gas)kachels				X
Designradiator(en)				X
Radiatorafwerking				X
Verlichting, te weten				
- inbouwspots/dimmers				X
- opbouwspots/armaturen/lampen/ dimmers				X
- losse (hang)lampen		X		
-				X
-				X
(Losse)kasten, legplanken, te weten				
-				X
-				X
Raamdecoratie/zonwering binnen, te weten				
- gordijnrails		X		
- gordijnen		X		
- overgordijnen		X		
- vitrages		X		
- rolgordijnen	X			
- lamellen		X		
- jaloezieën		X		
- (losse) horren/rolhorren	X			
-				X
-				X





# Lijst van zaken

	Blijft achter	Gaat mee	Ter overname	Nvt
Vloerdecoratie, te weten				
- vloerbedekking				X
- parketvloer				X
- houten vloer(delen)				X
- laminaat	X			
- plavuizen	X			
-				X
-				X
Overig, te weten				
- spiegelwanden				X
- schilderij ophangsysteem				X
-				X
-				X
-				X
-				X
Woning - Keuken				
Keukenblok (met bovenkasten)	X			
Keuken (inbouw)apparatuur, te weten				
- kookplaat				X
- (gas)fornuis		X		
- afzuigkap		X		
- magnetron		X		
- oven		X		
- combi-oven/combimagnetron		X		
- koelkast				X
- vriezer		X		
- koel-vriescombinatie		X		



# Lijst van zaken

	Blijft achter	Gaat mee	Ter overname	Nvt
- vaatwasser		X		
- Quooker				X
- koffiezetapparaat		X		
-				X
-				X
Keukenaccessoires, te weten				
-				X
-				X
-				X
-				X
-				X
-				X
-				X
-				X
Woning - Sanitair/sauna				
Sauna met toebehoren				X
				X
				X
Toilet met de volgende toebehoren				
- toilet	X			
- toilethouder	X			
- toiletborstel(houder)	X			
- fontein	X			
-				X
-				X
Badkamer met de volgende toebehoren				
- ligbad				X





# Lijst van zaken

	Blijft achter	Gaat mee	Ter overname	Nvt
- jacuzzi/whirlpool				X
- douche (cabine/schermb)	X			
- stoomdouche (cabine)				X
- wastafel	X			
- wastafelmeubel	X			
- planchet				X
- toiletkast				X
- toilet	X			
- toiletrolhouder	X			
- toiletborstel(houder)	X			
-				X
-				X
<b>Woning - Extérieur/installaties/ veiligheid/energiebesparing</b>				
Schotel/antenne				X
Brievenbus				X
Kluis				X
(Voordeur)bel	X			
Alarminstallatie				X
(Veiligheids)sloten en overige inbraakpreventie	X			
Rookmelders	X			
(Klok)thermostaat	X			
Airconditioning		X		
Screens	X			
Rolluiken				X
Zonwering buiten				X
Telefoonaansluiting/internetaansluiting	X			
Veiligheidsschakelaar wasautomaat				X
Waterslot wasautomaat				X



# Lijst van zaken

	Blijft achter	Gaat mee	Ter overname	Nvt
Zonnepanelen				X
Oplaadpunt elektrische auto				X
				X
				X
				X
				X
Warmwatervoorziening, te weten				
- CV-installatie	X			
- boiler				X
- geiser				X
-				X
-				X
-				X
Isolatievoorzieningen (voorzetramen/ radiatorfolie etc.), te weten				
-				X
-				X
<b>Tuin - Inrichting</b>				
Tuinaanleg/bestrating	X			
Beplanting	X			
				X
<b>Tuin - Verlichting/installaties</b>				
Buitenverlichting				X
Tijd- of schemerschakelaar/ bewegingsmelder				X
				X





# Lijst van zaken

	Blijft achter	Gaat mee	Ter overname	Nvt
<b>Tuin - Bebouwing</b>				
Tuinhuis/buitenberging				X
Kasten/werkbank in tuinhuis/berging	X			
(Broei)kas				X
				X
				X
<b>Tuin - Overig</b>				
Overige tuin, te weten				
- (sier)hek				X
- vlaggenmast(houder)				X
-				X
-				X
<b>Overig - Contracten</b>				
CV: Nee				
Boiler: Nee				
Zonnepanelen: Nee				



# En hoe nu verder?

## Is de woning financieel gezien haalbaar?

Wellicht heb je online al eens jouw maximale hypotheek berekend, hierdoor weet je wat je ongeveer kunt lenen. Wil je echt weten wat er voor jou mogelijk is kom dan eens vrijblijvend langs bij één van onze hypotheekadviseurs. Samen kunnen jullie ontdekken welke hypotheek het beste bij je past.

**Kijk op [vanthof.nl/hypotheekenvoor](https://www.vanthof.nl/hypotheekenvoor)** meer informatie.

## Tip: duurzaamheid

Je kan als huiseigenaar en huizenkoper een hogere hypotheek krijgen als je energiebesparende maatregelen neemt. Hoeveel je extra kan lenen, hangt af van het energielabel van jouw woning. Hoe slechter het energielabel van jouw woning is, hoe meer geld je kan lenen.



## Bod uitbrengen

Verliefd geworden op de woning? Breng dan een realistisch bod uit waar jij je comfortabel bij voelt. De bieding kan je via je move-account uitbrengen.

## Sluitingsdatum of de onderhandeling begint

Indien er gewerkt wordt met een sluitingsdatum zal de makelaar alle biedingen die binnen de gestelde termijn zijn gedaan bespreken met verkoper. Verkoper maakt uiteindelijk de keuze aan wie de woning wordt verkocht. Het biedlogboek wordt vrijgegeven op het moment dat woning definitief is verkocht aan iedereen die een bod heeft gedaan.

## De onderhandeling begint

De makelaar legt jouw bod voor aan de verkoper. De verkoper kan het bod afwijzen, accepteren of een tegenvoorstel doen. Wanneer jullie er samen uitkomen dan zullen we alle afspraken vastleggen in een (concept) koopovereenkomst. Tegelijkertijd ga je de hypotheekaanvraag verder in gang zetten en gaat de hypotheekadviseur voor je aan de slag om de financiering rond te krijgen.

## Bouwtechnische keuring & taxatie

De hypotheekverstrekker wil er zeker van zijn dat de koopsom die jij wilt betalen conform de huidige marktwaarde van de woning is. Vandaar dat een officiële taxatie van de koopwoning vaak verplicht is. Wil je ook een bouwtechnische keuring laten uitvoeren regel dit dan zo snel mogelijk.

## Tekenen van de koopovereenkomst

Is alles rond en ben je akkoord? Dan teken je de definitieve koopovereenkomst. Als koper heb je na het tekenen van de koopovereenkomst nog 3 dagen wettelijke bedenktijd. Als koper van een woning selecteer je de notaris die het verdere koopproces begeleidt. De notaris stelt de akte van levering op en regelt de aflossingsnota van de hypotheek van de verkoper. Voor de overdracht volgt nog een eindinspectie van de woning. Vervolgens zal de leveringsakte getekend worden en vindt de sleuteloverdracht plaats.

**Gefeliciteerd je bent nu de eigenaar van jouw droomhuis!**





# Waar mogen wij je mee helpen?

Wonen omvat veel meer dan alleen de aankoop of verkoop van een woning. Bij Van 't Hof vind je alles onder één dak; Van taxaties tot hypotheek. Stuk voor stuk afgehandeld met deskundigheid en zorgvuldigheid door onze onafhankelijke experts.

## Makelaardij



Verkoopkans  
berekening



Gratis zoekservice



Verkoopmakelaar

## Hypotheek



Hypotheekadvies



Maximale hypotheek  
berekenen



Oversluiten

## Taxaties



NWWI - Taxatie



"Deze informatie is door ons met de nodige zorgvuldigheid samengesteld. Onzerzijds wordt echter geen enkele aansprakelijkheid aanvaard voor enige onvolledigheid, onjuistheid of anderszins, dan wel de gevolgen daarvan. Alle opgegeven maten en oppervlakten zijn indicatief. Van toepassing zijn de NVM voorwaarden."

**Toelichtingsclausule BBMI:** de woning is ingemeten conform de branchebrede meetinstructies (BBMI), afgeleid van de NEN 2580 normering. De Meetinstructie is bedoeld om een meer eenduidige manier van meten toe te passen voor het geven van een indicatie van de gebruiksoppervlakte. De Meetinstructie sluit verschillen in meetuitkomsten niet volledig uit, door bijvoorbeeld interpretatieverschillen, afrondingen of beperkingen bij het uitvoeren van de meting."



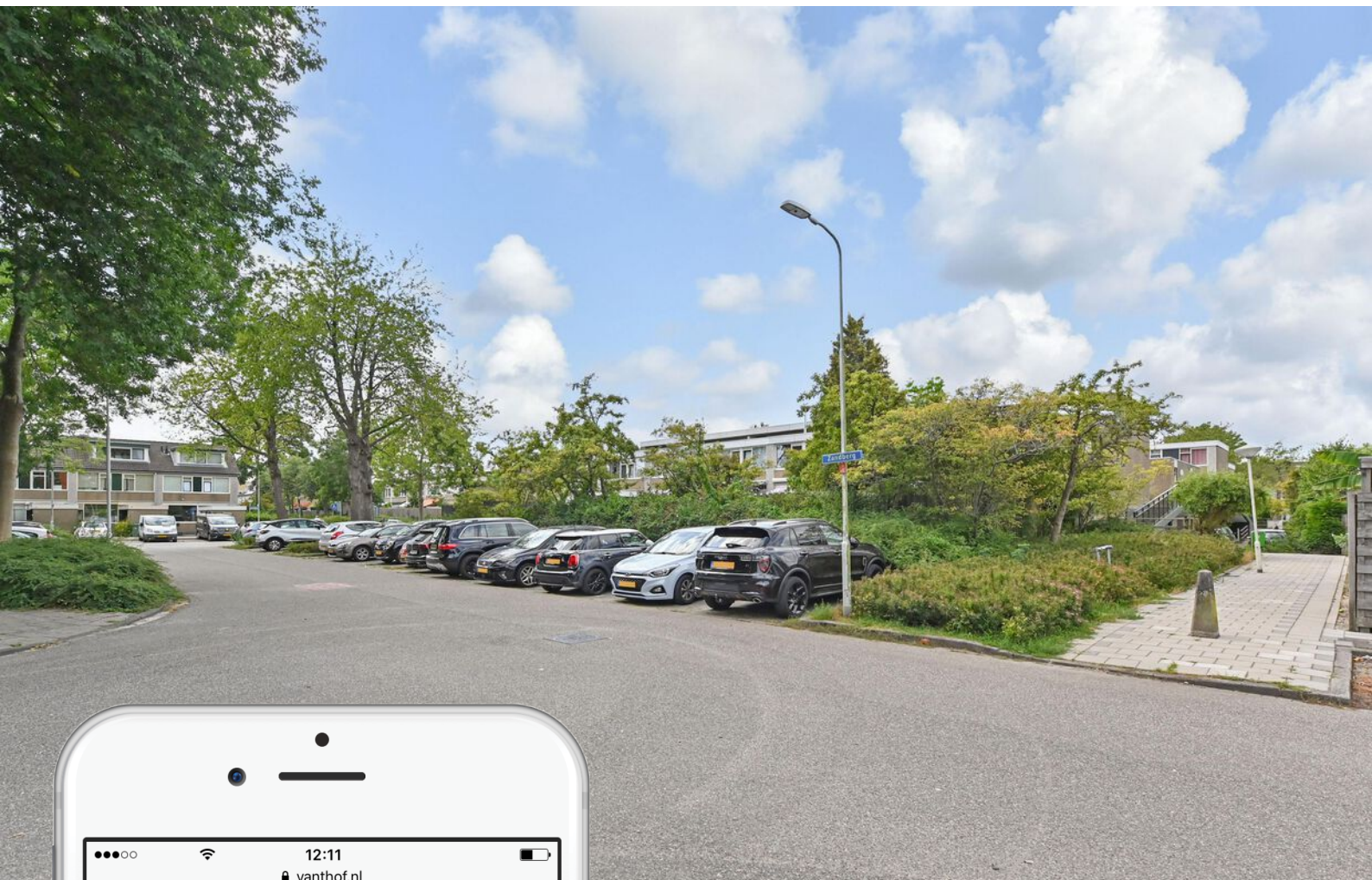

# Is dit jouw droomhuis?

Vraag naast een bezichtiging ook gelijk een oriënterend gesprek aan bij onze hypotheekadviseur.

Samen realiseren wij al jouw woonwensen.

[vanthof.nl/hypotheken](https://vanthof.nl/hypotheken)